

Ficha técnica

Ligador para estruturas e chapas 10-20 mm

Ref.: 5304504

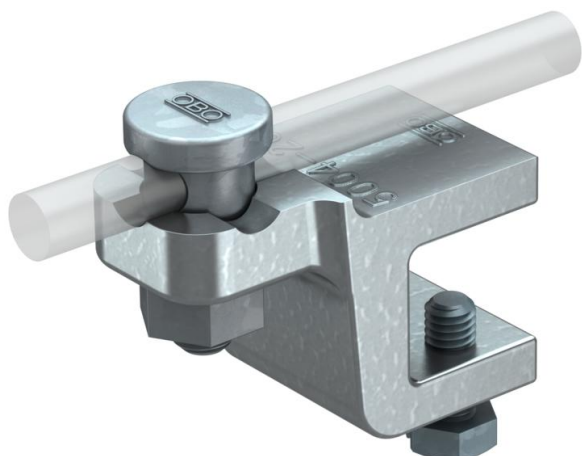

- Espessura de flange até 12 ou 10-20 mm
- Com parafuso de fixação de contacto 5000, pré-montado
- Com 2 parafusos sextavados M8 x 20, em aço galvanizado a quente
- Corpo do borne de aperto em ferro maleável fundido
- Possibilidade de montagem de cabo de terras na vertical ou transversal à construção
- Corresponde aos requisitos da EN IEC 62305



SG

Aço fundido

FT

Galvanizado por imersão a quente após maquinação

Dados originais

Ref.:	5304504
Designação 1	Ligador
Designação 2	Contacto rápido
Fabricante	OBO
Dimensão	20mm
Material	Aço fundido
Superfície	Galvanizado por imersão a quente após maquinação
Norma de superfície	DIN EN ISO 1461
Menor unidade de venda	10
Unidade de quantidade	Unidade
Peso	30,6 kg
Unidade de peso	kg/100 un.
Pegada de CO (GWP) do berço ao portão	0,532 kg COe / 1 Peça

Ficha técnica

Ligador para estruturas e chapas 10-20 mm

Ref.:: 5304504



Dimensões

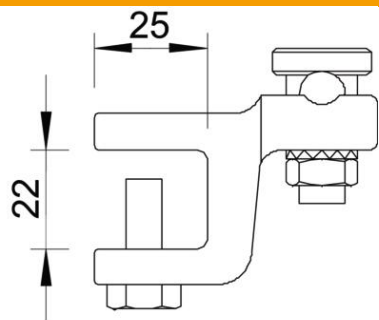

Medida L	63 mm
Medida T	25 mm

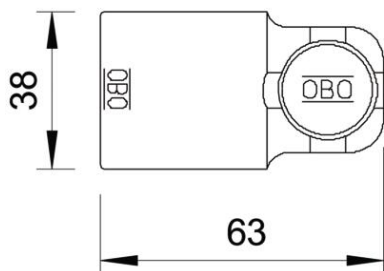

Dados técnicos

Tipo de parafuso de fixação	Parafuso de aperto
Tipo de conector	União
Capacidade de carga da corrente de raio	N/50 kA
Apropriado para conector	Outros
Ajuste	Rd 8-10 mm
Placa intermédia	não
Área de aperto máx.	20 mm
Área de aperto mín.	10 mm