

Ficha técnica

Clip de suspensão, para tubos, aberto/lateral

Ref.: 1483835



Clip de suspensão de encaixe com alojamento para tubos abertos como solução de fixação individual em suporte.

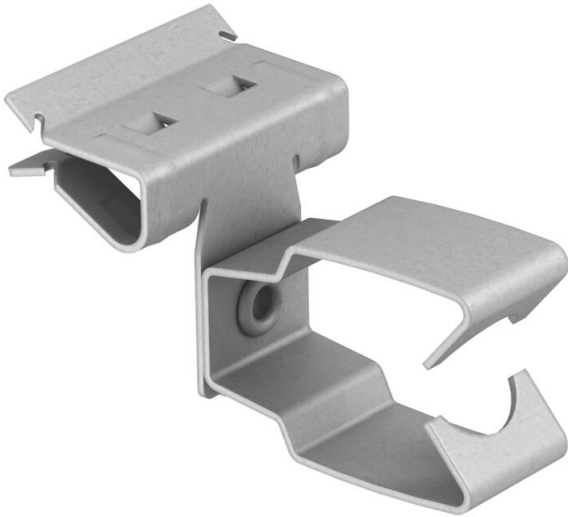

CE

| | |
|----|-----------------|
| St | Aço |
| ZL | Lamela de zinco |

Dados originais

| | |
|------------------------|---------------------------|
| Ref.: | 1483835 |
| Tipo | BCHPO 8-14 D32 |
| Designação 1 | Clip de suspensão |
| Designação 2 | com admissão de tubo 32mm |
| Fabricante | OBO |
| Dimensão | 8-14mm |
| Material | Aço |
| Superfície | Lamela de zinco |
| Norma de superfície | |
| Menor unidade de venda | 50 |
| Unidade de quantidade | Unidade |
| Peso | 3,3 kg |
| Unidade de peso | kg/100 un. |

Dados técnicos

| | |
|-------------------------------|-----------|
| Tipo de ligação do componente | Cabo/Tubo |
| Tipo de fixação | apertar |
| Espessura do flange F máx. | 14 mm |
| Espessura do flange F mín. | 8 mm |
| Diâmetro do cabo/tubo mín. | 32 mm |
| Dobradiça ajustável | não |

Ficha técnica

Clip de suspensão, para tubos, aberto/lateral

Ref.: 1483835



Dados técnicos

| | |
|-----------|-----|
| Dobradiça | não |
|-----------|-----|