

Ficha técnica

União articulada FT

Ref.: 6227961

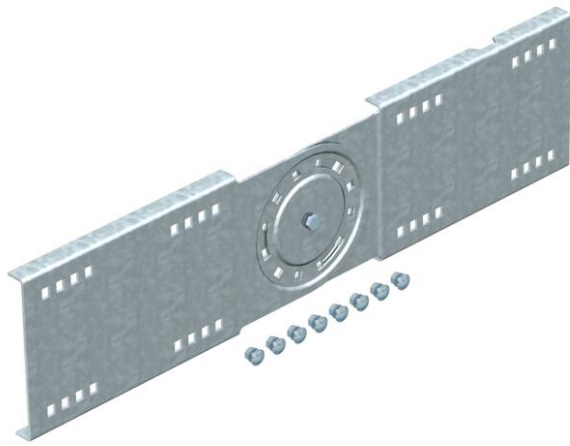

União articulada para caminhos de cabos para grandes vãos, em chapa e tipo escada, com 160 mm de altura lateral. Inclui os respetivos parafusos, anilhas e porcas.



St Aço

FT Galvanizado por imersão a quente após maquinação

Dados originais

| | |
|------------------------|--|
| Ref.: | 6227961 |
| Tipo | WRGV 160 FT |
| Designação 1 | União articulada |
| Designação 2 | para sistema grandes vãos 160 |
| Fabricante | OBO |
| Dimensão | 160x680 |
| Material | Aço |
| Superfície | Galvanizado por imersão a quente após maquinação |
| Norma de superfície | DIN EN ISO 1461 |
| Menor unidade de venda | 2 |
| Unidade de quantidade | Unidade |
| Peso | 316,7 kg |
| Unidade de peso | kg/100 un. |

Dimensões

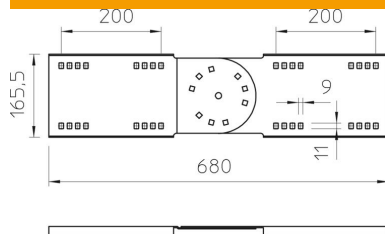

| | |
|----------------------|--------|
| Comprimento | 680 mm |
| Largura | 20 mm |
| Altura | 160 mm |
| Espessura das chapas | 2,5 mm |

Ficha técnica

União articulada FT

Ref.:: 6227961



Dados técnicos

| | |
|---|------------------|
| Versão | União reta |
| Funktionsgaranti | não |
| Apropriada para caminho de cabos em varão | não |
| Apropriada para caminho de cabos tipo escada | sim |
| Apropriada para caminho de cabos em chapa | sim |
| Apropriada para altura do sistema de caminho de cabos | 160 mm |
| União articulada horizontal | não |
| União articulada vertical | sim |
| Aço inoxidável, decapado | não |
| Tipo de ligação | Ligador de rosca |