

Ficha técnica

Caixa de pavimento UDHOME2, com saída de cabos, com abertura para revestimento, não equipada, latão

Ref.: 7368346

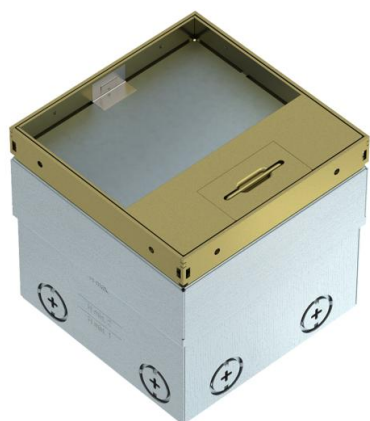

Caixa de pavimento quadrada para utilização em chão falso com limpeza a seco e betonilha em áreas interiores. Caixa com aberturas de entrada para tubos (M20/M25). Tampa ajustável ao rebordo superior do revestimento do pavimento, através de 4 apoios de nivelamento. A profundidade mínima de montagem é de 110 mm, a amplitude de nivelamento + 25 mm.

Estrutura e tampa em latão visível no revestimento do pavimento. Até 2 conectores modulares podem ser instalados no espelho opcional para conectores de dados. A capacidade de carga de 15 kN só é garantida quando não está a ser utilizada.



CuZn 37 Latão

Dados originais

Ref.:	7368346
Tipo	UDHOME2 GM15
Designação 1	Caixa de pavimento
Designação 2	não equipada
Fabricante	OBO
Dimensão	140x140x110
Material	Latão
Menor unidade de venda	1
Unidade de quantidade	Unidade
Peso	230 kg
Unidade de peso	kg/100 un.

Ficha técnica

Caixa de pavimento UDHOME2, com saída de cabos, com abertura para revestimento, não equipada, latão

Ref.:: 7368346



Dimensões

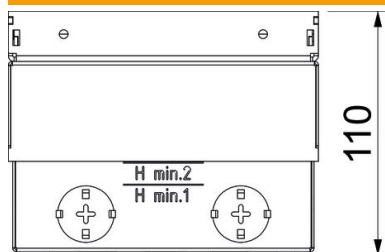

Comprimento	140 mm
Largura	140 mm
Altura	110 mm

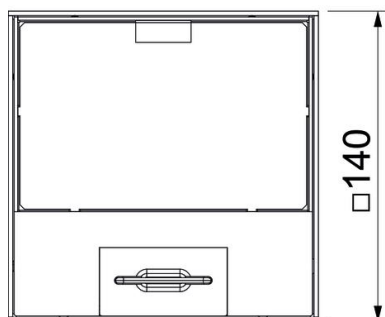

Ficha técnica

Caixa de pavimento UDHOME2, com saída de cabos, com abertura para revestimento, não equipada, latão

Ref.:: 7368346



Dados técnicos

Número dos aparelhos a instalar	2
Versão	quadrada
Versão da saída de cabos	Saída de cabos oscilável
Montagem	Caixa vazia
Estrutura de proteção do pavimento	não
Tratamento do pavimento	seco
Modelo de tampa	Reentrância para revestimento do pavimento
Possibilidade de montagem de vedante	não
Área de aplicação, em utilização	6.101.1 tratamento do chão a seco
Área de aplicação, em não utilização	6.101.1 tratamento do chão a seco
Altura máx. do pavimento	135 mm
Altura mín. do pavimento	110 mm
Apropriado para instalação em chão falso	sim
Apropriado para calha de chão fechada no pavimento	não
Apropriado para calha de pavimento para betonilha	não
Apropriado para instalação de pavimento côncavo	sim
Apropriado para tratamento a húmido	não
Apropriado para calha de instalação no pavimento	não
Suporte para instalação de suportes de aparelhos.	não
Com espaço para revestimento do pavimento	sim
Tamanho nominal para unidades de montagem de aparelhos	2
Norma	EN 50085-2-2
Design da estrutura	Espaço de aplicação do revestimento do pavimento
Grau de proteção (IP), em utilização	IP20
Grau de proteção (IP), em não utilização	IP40
Grau de proteção código IK	IK10
Modelo para cargas pesadas	não
Carga vertical, pequena área	até 3.000 N
Permissões	VDE
Mecanismo de abertura	Pega
Espessura do revestimento do pavimento	15 mm