

Ficha técnica

Tomada 33°, contacto de segurança, tripla

Ref.: 6120125



Tomada de contacto de segurança Tripla 33°, com elevada proteção contra contacto acidental, com ligadores rápidos, 2 polos, 16 A, 250 V~, com bornes de ligação em conformidade com a IEC 60884-1.

Para a instalação em calhas Rapid 45, calhas de montagem de aparelhos, colunas de distribuição, sistemas de chão e Deskbox.

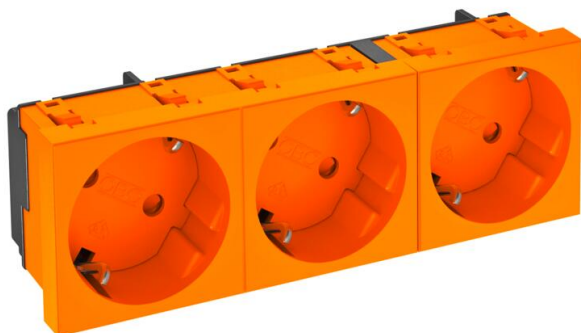

PC Policarbonato

Dados originais

| | |
|------------------------|--------------------------|
| Ref.: | 6120125 |
| Tipo | STD-D3S ROR3 |
| Designação 1 | Tomada 33°, tripla |
| Designação 2 | Alvéolos protegidos |
| Fabricante | OBO |
| Dimensão | 250V, 10/16A |
| Cor | cor de laranja; RAL 2004 |
| Material | Policarbonato |
| Menor unidade de venda | 1 |
| Unidade de quantidade | Unidade |
| Peso | 11 kg |
| Unidade de peso | kg/100 un. |

Ficha técnica

Tomada 33°, contacto de segurança, tripla

Ref.:: 6120125



Dimensões

0,000000
0,000000

| | |
|---------|--------|
| Largura | 135 mm |
| Altura | 45 mm |

Dados técnicos

| | |
|---|--------------------------------------|
| Tampa | Placa central |
| Pode ser fechado | não |
| Tipo de ligação | Ligador rápido |
| Número de unidades | 3 |
| Número de módulos (construção modular) | 0 |
| Número de tomadas utilizáveis | 0 |
| Número de polos | 2 |
| Impressão/designação | sem impressão |
| Versão | Tripla 33° |
| Versão da superfície | baço |
| Versão | SCHUKO |
| Mecanismo de ejeção | não |
| Tipo de fixação | engatar |
| Etiqueta de inscrição | não |
| Temperatura operacional máx. | 40 °C |
| Temperatura operacional mín. | -5 °C |
| maior proteção contra choque | sim |
| Proteção contra corrente de avaria | não |
| para condições difíceis (de acordo com a VDE) | não |
| Livre de halogéneos | sim |
| Instalação isolada | não |
| Tampa basculante | não |
| Codificação | não |
| Indicador luminoso | não |
| Com interruptor de ligar/desligar | não |
| Com fusível fino | não |
| Com indicador luminoso de função | não |
| Com indicador luminoso de orientação | não |
| Tipo de montagem | Calha técnica |
| Tensões nominais | 250 V |
| Corrente nominal | 16 A |
| Grau de proteção | outros |
| Fonte de alimentação especial | sem alimentação de corrente especial |
| Versão das tomadas | Contacto de segurança |
| Perfil angular Tomadas | 33° |
| Profundidade | 42 mm |
| Transparente | não |
| Aplicação central torcida | sim |

Ficha técnica

Tomada 33°, contacto de segurança, tripla

Ref.:: 6120125



Dados técnicos

| | |
|------------------------------|-----|
| Permissões | VDE |
| Proteção contra sobretensões | não |