

Ficha técnica

Derivação T Magic 60 FS

Ref.: 6041324



Derivação simples em T, com sistema de conector rápido. Para todos os tipos de caminhos de cabos em chapa com a altura lateral de 60 mm.

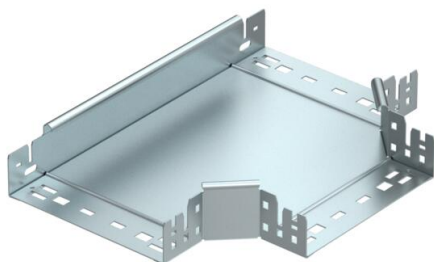

St Aço

FS galvanizado pelo método Sendzimir

Dados originais

| | |
|------------------------|-----------------------------------|
| Ref.: | 6041324 |
| Tipo | RTM 620 FS |
| Designação 1 | Derivação em T |
| Designação 2 | com união de encaixe rápido |
| Fabricante | OBO |
| Dimensão | 60x200 |
| Material | Aço |
| Superfície | galvanizado pelo método Sendzimir |
| Norma de superfície | DIN EN 10346 |
| Menor unidade de venda | 1 |
| Unidade de quantidade | Unidade |
| Peso | 150,6 kg |
| Unidade de peso | kg/100 un. |

Ficha técnica

Derivação T Magic 60 FS

Ref.:: 6041324



Dimensões

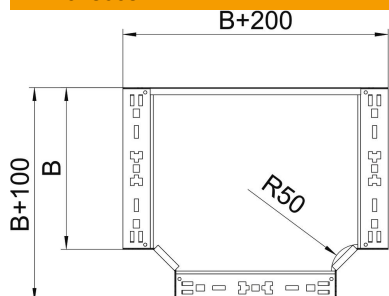

| | |
|----------------------|---------|
| Largura | 200 mm |
| Largura | 8 in |
| Altura | 60 mm |
| Espessura das chapas | 1,25 mm |
| Medida B | 200 mm |

Dados técnicos

| | |
|---|-----------------|
| Curva (ângulo) | 90° |
| Versão conector | União integrada |
| Funktionsgaranti | sim |
| Representação de orifícios NATO | não |
| Alteração da direção | horizontal |
| Aço inoxidável, decapado | não |
| Versão para grandes cargas | não |
| Tipo de conector sistema de caminhos de cabos | aparafusado |
| Espessura da travessa | 1,25 mm |