

Ficha técnica

Unidade de canais para GES9, altura 100-150 mm

Ref.:: 7424740

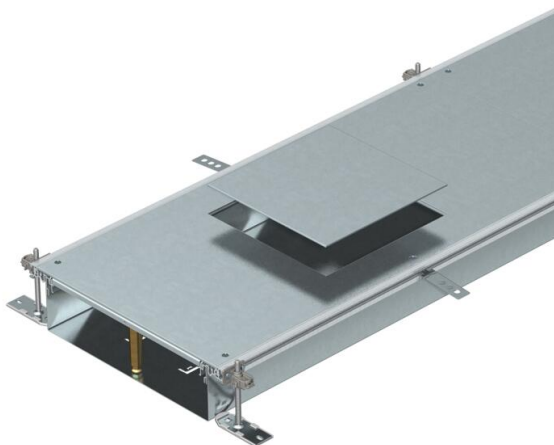

Calha para a condução de cabos, com 3 ou 6 tampas, com abertura na tampa para a instalação de uma tampa de encastramento do tipo GES9, constituída por base e laterais em chapa, perfis de instalação do pavimento 4 mm e tampa de obra é fornecida. Base inferior do pavimento com entalhes para a montagem por encaixe dos separadores. O material fornecido inclui 6 esquadros de fixação com nivelamento de altura, 6 escoras estabilizadoras 3 tampas (em calhas com largura de 400) ou 6 tampas (em calhas com largura de 500 e 600). Calha fornecida com a tampa da calha aparafusada.

Com três tampas de montagem (em caso de largura de calha de 400, C = 800 mm) ou com seis (no caso de largura de calha de 500 e 600, C = 400 mm), cada uma com abertura de montagem para uma tampa retangular de tamanho 9 ou 9/55.



St Aço

FS galvanizado pelo método Sendzimir

Dados originais

| | |
|------------------------|-----------------------------------|
| Ref.: | 7424740 |
| Tipo | OKA-W40010050D9 |
| Designação 1 | Calha de chão |
| Designação 2 | para tampa GES9 |
| Fabricante | OBO |
| Dimensão | 2400x400x100 |
| Material | Aço |
| Superfície | galvanizado pelo método Sendzimir |
| Norma de superfície | DIN EN 10346 |
| Menor unidade de venda | 2,4 |
| Unidade de quantidade | Metro |
| Peso | 1847,9 kg |
| Unidade de peso | kg/100 m |

Dimensões



| | |
|-------------|----------|
| Comprimento | 2 400 mm |
| Largura | 400 mm |

Ficha técnica

Unidade de canais para GES9, altura 100-150 mm

Ref.:: 7424740



Dados técnicos

| | |
|--|---------------------------------------|
| Tampa para abertura de montagem | sim |
| Coberturas | 3 |
| Número de divisórias possíveis | 2 |
| Número de aparelhagens previstas | 3 |
| Número de vias | 3 St. |
| Tipo de fixação do sistema de montagem | Chão |
| Placa de fundo | sim |
| Fixação da tampa encaixável | não |
| Possibilidade de montagem de vedante | sim |
| Abertura para instalação de Teli-tank no chão | não |
| Separável | sim |
| Apropriado para junta de dilatação | não |
| Painel de malha | não |
| Altura da calha máx. | 150 mm |
| Altura da calha mín. | 100 mm |
| Espessura do material da tampa | 4 |
| Altura mínima do pavimento | 100 |
| Com abertura de ligação | sim |
| Com ligação equipotencial | não |
| Com separador | não |
| Com saliência | sim |
| Abertura | para unidade de montagem de aparelhos |
| Abertura | quadrada |
| Tamanho nominal para unidades de montagem de aparelhos | 9 |
| Amplitude de nivelamento máx. | 150 mm |
| Amplitude de nivelamento mín. | 100 mm |
| Tampa amovível | sim |
| Fixação da divisória_eliminar | stecken |
| Fixação do separador | encaixar |