

Ficha técnica

Suporte RCA Vídeo, 1 módulo, saída inclinada, com ligação soldada, branco puro

Ref.:: 6104982

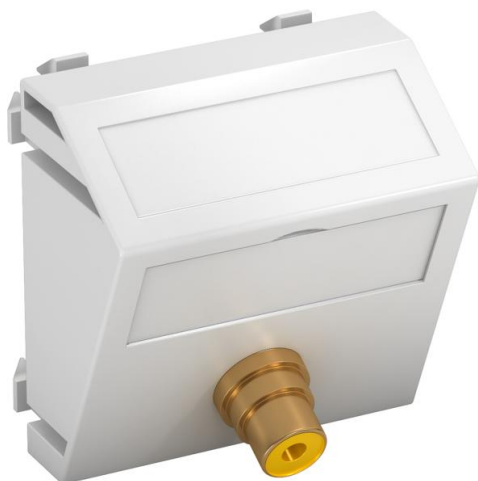

Suporte multimédia com uma tomada de ligação RCA para sinal de vídeo composto, saída de cabo inclinada, com campo de inscrição, tomada RCA com ligação soldada, codificação a cores em amarelo / vermelho / branco. Placa de suporte com fixação por encaixe, adequada para a montagem horizontal e vertical em todo o sistema.

PC Policarbonato

Dados originais

| | |
|------------------------|-------------------------------|
| Ref.: | 6104982 |
| Tipo | MTS-R L RW1 |
| Designação 1 | Suporte multimédia RCA vídeo |
| Designação 2 | 1x Tomada com ligação soldada |
| Fabricante | OBO |
| Dimensão | 45x45mm |
| Cor | branco puro; RAL 9010 |
| Material | Policarbonato |
| Menor unidade de venda | 1 |
| Unidade de quantidade | Unidade |
| Peso | 1,7 kg |
| Unidade de peso | kg/100 un. |

Dados técnicos

| | |
|----------------------|---------|
| Número de unidades | 1 |
| Versão da superfície | baço |
| Tipo de fixação | engatar |
| Livre de halogéneos | sim |
| Tampa basculante | não |
| Borne do lustre | não |
| Com impressão | não |

Ficha técnica

Suporte RCA Vídeo, 1 módulo, saída inclinada, com ligação soldada, branco puro

Ref.:: 6104982



Dados técnicos

| | |
|-----------------------------------|--|
| Com proteção contra pó | não |
| Grau de proteção | IP20 |
| Anel de suporte | não |
| Transparente | não |
| Utilização | RCA |
| Possibilidade de alívio de tensão | não |
| Composição | Elemento base com espelho de placa central |