

Ficha técnica

Ângulo plano, para calha técnica Rapid 45-2 tipo GK-53130

Ref.: 6113272

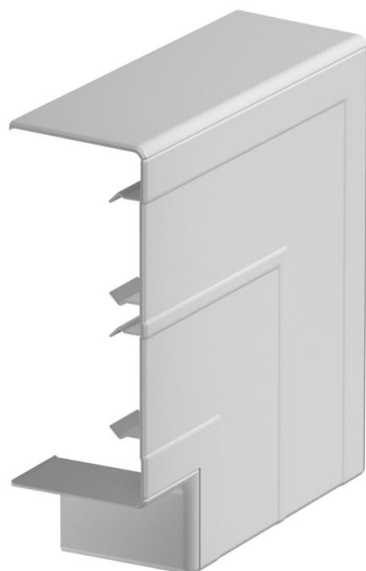

Ângulo plano, como tampa, para alteração da direção da calha técnica Rapid 45-2.



Policarbonato/acrilonitrila-butadieno-estireno

Dados originais

| | |
|------------------------|------------------------------------------------|
| Ref.: | 6113272 |
| Tipo | GK-FH53130LGR |
| Designação 1 | Ângulo plano |
| Designação 2 | Tampa de montagem |
| Fabricante | OBO |
| Dimensão | 172x172x56 |
| Cor | cinzento claro; RAL 7035 |
| Material | Policarbonato/acrilonitrila-butadieno-estireno |
| Menor unidade de venda | 1 |
| Unidade de quantidade | Unidade |
| Peso | 14,754 kg |
| Unidade de peso | kg/100 un. |

Ficha técnica

Ângulo plano, para calha técnica Rapid 45-2 tipo GK-53130



Ref.:: 6113272

Dimensões

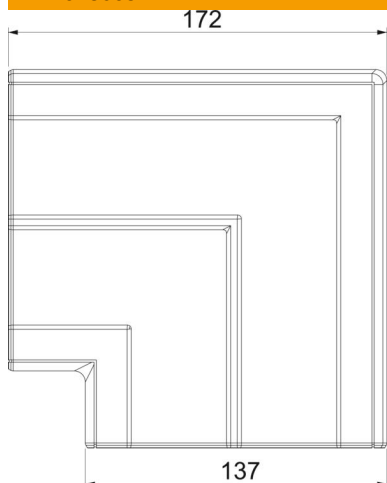

| | |
|-------------|---------|
| Comprimento | 172 mm |
| Largura | 137 mm |
| Altura | 55,5 mm |

Dados técnicos

| | |
|----------------------------------------|---------------------------------|
| Número de tampas | 1 |
| Versão | Acessório para tampas |
| para largura da calha | 130 mm |
| para altura da calha | 53 mm |
| Livre de halogéneos | sim |
| Grampo de fixação de cabos | não |
| União de calhas | não |
| Tipo de montagem das tampas | abrangente |
| Instalação no pavimento | não |
| Largura da tampa | 0 mm |
| Largura da tampa 2 | 0 mm |
| Largura da tampa 3 | 0 mm |
| Alteração da direção | vertical ascendente/descendente |
| Grau de proteção | IP40 |
| Película protetora | não |
| Grau de proteção código IK | IK08 |
| Simétrico | sim |
| Gama de temperaturas de aplicação máx. | 60 °C |
| Gama de temperaturas de aplicação mín. | -15 °C |
| Alcance do ângulo máx. | 90 mm |
| Alcance do ângulo mín. | 90 mm |