

Ficha técnica

Calha técnica Rapid 45-2, largura da calha 130, largura da calha 53

Ref.: 6113202

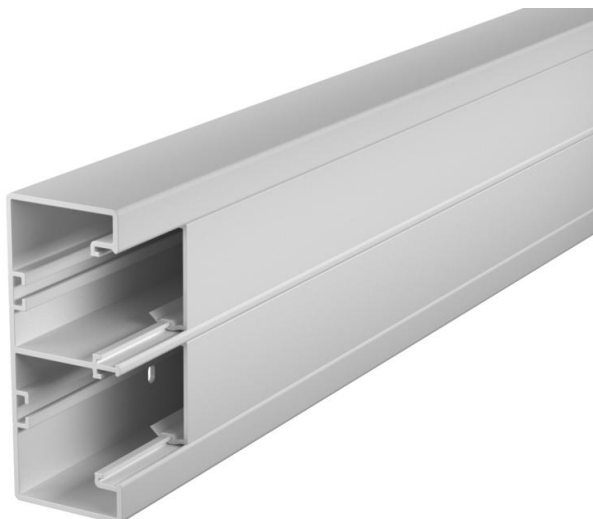

Tampa e base da calha com fundo perfurado para montagem direta na parede.



PVC Policloreto de vinilo

Dados originais

| | |
|------------------------|--------------------------|
| Ref.: | 6113202 |
| Tipo | GK-53130LGR |
| Designação 1 | Calha técnica |
| Designação 2 | Rapid 45, 2 vias |
| Fabricante | OBO |
| Dimensão | 53x130x2000 |
| Cor | cinzento claro; RAL 7035 |
| Material | Policloreto de vinilo |
| Menor unidade de venda | 2 |
| Unidade de quantidade | Metro |
| Peso | 174 kg |
| Unidade de peso | kg/100 m |

Ficha técnica

Calha técnica Rapid 45-2, largura da calha 130, largura da calha 53

Ref.: 6113202



Dimensões

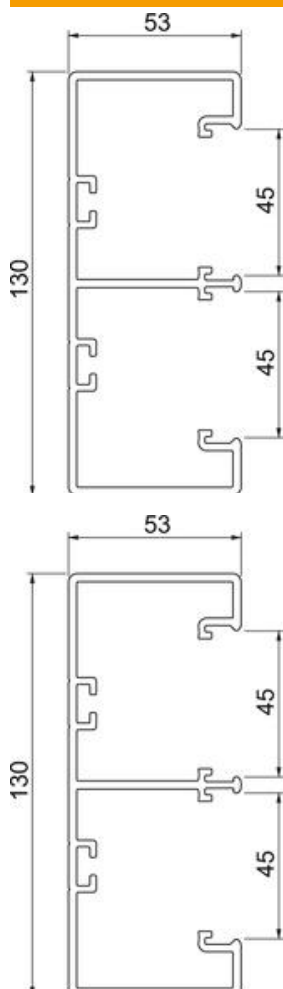

| | |
|-------------|----------|
| Comprimento | 2 000 mm |
| Largura | 130 mm |
| Altura | 53 mm |

Ficha técnica

Calha técnica Rapid 45-2, largura da calha 130, largura da calha 53

Ref.: 6113202



Dados técnicos

| | |
|--|----------------------|
| Número de tampas | 2 |
| Número de divisórias possíveis | 2 |
| Versão da parede traseira (interior) | Perfil C contínuo |
| Formato retangular | sim |
| Base perfurada | com base perfurada |
| Livre de halogéneos | não |
| Grampo de fixação de cabos | não |
| União de calhas | não |
| Tipo de montagem das tampas | interno |
| Instalação no pavimento | sim |
| Secção transversal útil | 5400 mm ² |
| Tampa fornecida | sim |
| Largura da tampa | 45 mm |
| Largura da tampa 2 | 45 mm |
| Largura da tampa 3 | 0 mm |
| Grau de proteção | IP40 |
| Película protetora | sim |
| Grau de proteção código IK | IK08 |
| Simétrico | sim |
| Gama de temperaturas de aplicação máx. | 60 °C |
| Gama de temperaturas de aplicação mín. | -15 °C |