

# Ficha técnica

## Tampa individual - Versão em níquel vazia

Ref.:: 7405713

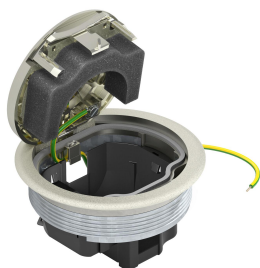

Tampa individual redonda com estrutura de proteção do pavimento para montagem direta na caixa de pavimento UDL2-120 em área interior. No estado fechado, a tampa pode ser limpa a húmido. A profundidade mínima de montagem é de 70 mm.

O espelho e a tomada da série Modul 45 devem ser encomendadas em separado.



**Zn** Zinco fundido sobre pressão

**N** níquelado

### Dados originais

Ref.:	7405713
Tipo	GESRN2
Designação 1	Tampa
Designação 2	com aro de proteção, níquel
Fabricante	OBO
Dimensão	130x130x64
Material	Zinco fundido sobre pressão
Superfície	níquelado
Norma de superfície	
Menor unidade de venda	1
Unidade de quantidade	Unidade
Peso	67,965 kg
Unidade de peso	kg/100 un.

# Ficha técnica

## Tampa individual - Versão em níquel vazia

Ref.: 7405713



### Dados técnicos

Versão	redondo
Estrutura de proteção do pavimento	sim
Tratamento do pavimento	húmido
Apropriado para instalação em chão falso	não
Apropriado para instalação de pavimento côncavo	não
Apropriado para tratamento a húmido	sim
Apropriado para calha de instalação no pavimento	sim
Com espaço para revestimento do pavimento	não
Grau de proteção (IP), em utilização	IP20
Grau de proteção (IP), em não utilização	IP66
Grau de proteção código IK	IK10
Mecanismo de abertura	Corrediça de encaixe