

Ficha técnica

Borne de terra com rosca de fixação

Ref.: 6404014



Borne de ligação à terra para fixação de condutores de ligação equipotencial nos caminhos de cabos. Adequado para seções transversais de condutores de 25 - 75 mm².



CuZn 37 Latão

Dados originais

Ref.:	6404014
Tipo	EKL 35 M6
Designação 1	Ligador de terra
Designação 2	com rosca de fixação M6
Fabricante	OBO
Dimensão	25-75mm ²
Material	Latão
Menor unidade de venda	50
Unidade de quantidade	Unidade
Peso	4,8 kg
Unidade de peso	kg/100 un.

Ficha técnica

Borne de terra com rosca de fixação

Ref.: 6404014



Dimensões

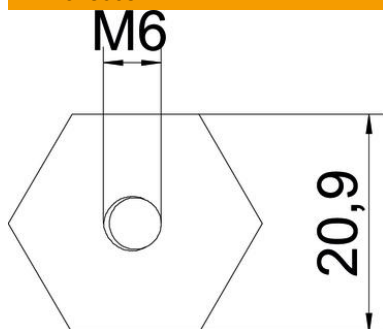

Medida L	1,02 in
Medida L	26 mm
Medida l	10 mm

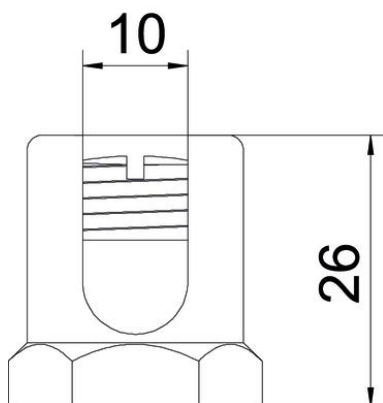

Dados técnicos

Funktionsgaranti	não
Apropriada para caminho de cabos em varão	não
Apropriada para caminho de cabos tipo escada	sim
Apropriada para caminho de cabos em chapa	sim
Rosca	M6
Com acessórios de parafusos	não
Secção	75 mm ²
Aço inoxidável, decapado	não
Largura da chave	21
Tipo de ligação	com fixador/abertura