

# Ficha técnica

## Clip de suspensão, para tubos, aberto/em baixo

Ref.: 1483773

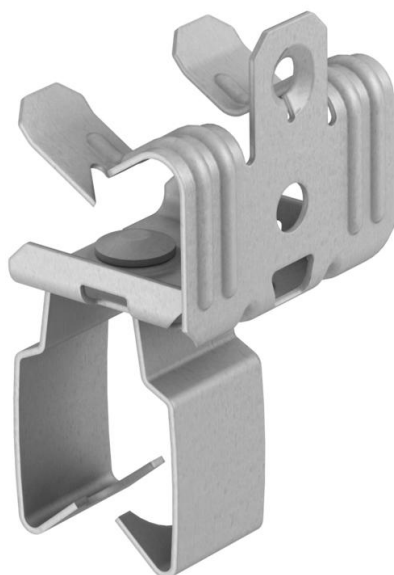

Clip de suspensão de encaixe com alojamento para tubos abertos como solução de fixação individual em suporte.



**St** Aço

**ZL** Lamela de zinco

### Dados originais

|                        |                           |
|------------------------|---------------------------|
| Ref.:                  | 1483773                   |
| Tipo                   | BCVPO 14-20 D25           |
| Designação 1           | Clip de suspensão         |
| Designação 2           | com admissão de tubo 25mm |
| Fabricante             | OBO                       |
| Dimensão               | 14-20mm                   |
| Material               | Aço                       |
| Superfície             | Lamela de zinco           |
| Norma de superfície    |                           |
| Menor unidade de venda | 50                        |
| Unidade de quantidade  | Unidade                   |
| Peso                   | 4,25 kg                   |
| Unidade de peso        | kg/100 un.                |

### Dados técnicos

|                               |           |
|-------------------------------|-----------|
| Tipo de ligação do componente | Cabo/Tubo |
| Tipo de fixação               | apertar   |
| Espessura do flange F máx.    | 20 mm     |
| Espessura do flange F mín.    | 14 mm     |
| Rosca                         | M6        |
| Rosca métrica                 | 6         |

# Ficha técnica

Clip de suspensão, para tubos, aberto/em baixo

Ref.: 1483773



## Dados técnicos

|                            |       |
|----------------------------|-------|
| Diâmetro do cabo/tubo mín. | 25 mm |
| Dobradiça ajustável        | não   |
| Dobradiça                  | não   |