

Ficha técnica

Clip de suspensão, para tubos, aberto/lateral

Ref.: 1483815



Clip de suspensão de encaixe com alojamento para tubos abertos como solução de fixação individual em suporte.

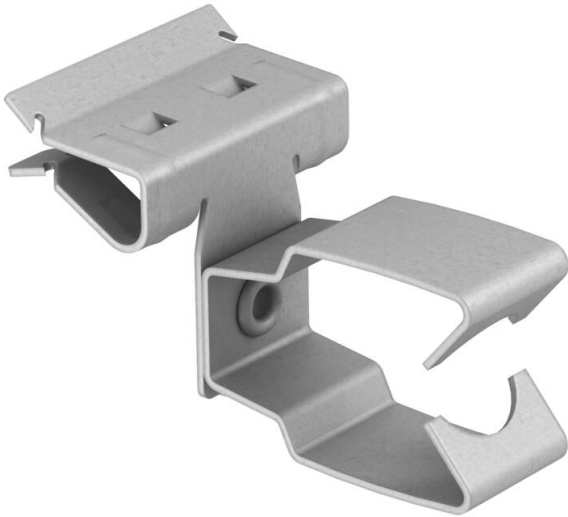

CE

St	Aço
ZL	Lamela de zinco

Dados originais

Ref.:	1483815
Tipo	BCHPO 2-4 D32
Designação 1	Clip de suspensão
Designação 2	com admissão de tubo 32mm
Fabricante	OBO
Dimensão	2-4mm
Material	Aço
Superfície	Lamela de zinco
Norma de superfície	
Menor unidade de venda	50
Unidade de quantidade	Unidade
Peso	2,4 kg
Unidade de peso	kg/100 un.

Dados técnicos

Tipo de ligação do componente	Cabo/Tubo
Tipo de fixação	apertar
Espessura do flange F máx.	4 mm
Espessura do flange F mín.	2 mm
Diâmetro do cabo/tubo mín.	32 mm
Dobradiça ajustável	não

Ficha técnica

Clip de suspensão, para tubos, aberto/lateral

Ref.: 1483815



Dados técnicos

Dobradiça	não
-----------	-----