

Ficha técnica

Clip de suspensão, para tubos, aberto/lateral

Ref.: 1483845



Clip de suspensão de encaixe com alojamento para tubos abertos como solução de fixação individual em suporte.

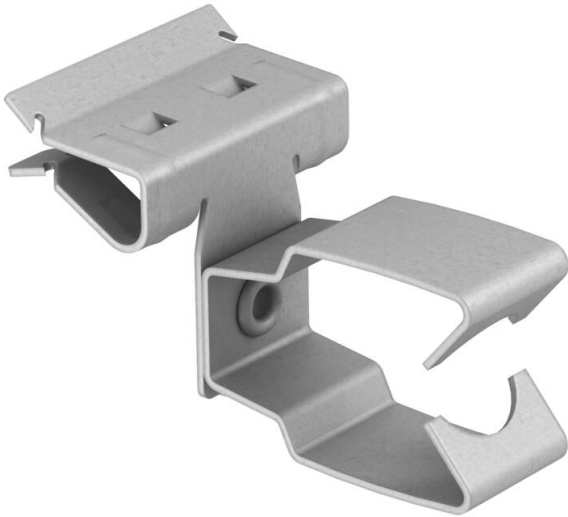

CE

St	Aço
ZL	Lamela de zinco

Dados originais

Ref.:	1483845
Tipo	BCHPO 14-20 D32
Designação 1	Clip de suspensão
Designação 2	com admissão de tubo 32mm
Fabricante	OBO
Dimensão	14-20mm
Material	Aço
Superfície	Lamela de zinco
Norma de superfície	
Menor unidade de venda	50
Unidade de quantidade	Unidade
Peso	3,3 kg
Unidade de peso	kg/100 un.

Dados técnicos

Tipo de ligação do componente	Cabo/Tubo
Tipo de fixação	apertar
Espessura do flange F máx.	20 mm
Espessura do flange F mín.	14 mm
Diâmetro do cabo/tubo mín.	32 mm
Dobradiça ajustável	não

Ficha técnica

Clip de suspensão, para tubos, aberto/lateral

Ref.: 1483845



Dados técnicos

Dobradiça	não
-----------	-----