

Ficha técnica

Bucha de expansão de latão

Ref.: 3483088



Áreas de aplicação: tijolo, betão, madeira. Especialmente adequado para áreas expostas a elevadas temperaturas.



 Latão

Dados originais

| | |
|------------------------|----------------|
| Ref.: | 3483088 |
| Tipo | 865 M8x30 |
| Designação 1 | Bucha em latão |
| Fabricante | OBO |
| Dimensão | M8 |
| Material | Latão |
| Menor unidade de venda | 100 |
| Unidade de quantidade | Unidade |
| Peso | 0,867 kg |
| Unidade de peso | kg/100 un. |

Ficha técnica

Bucha de expansão de latão

Ref.:: 3483088



Dimensões

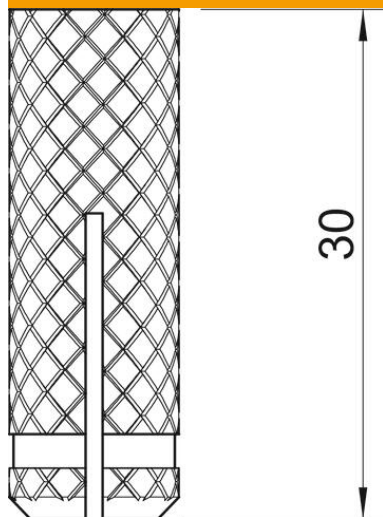

| | |
|-------------|-------|
| Comprimento | 30 mm |
| Medida D | 10 mm |
| Medida L | 30 mm |

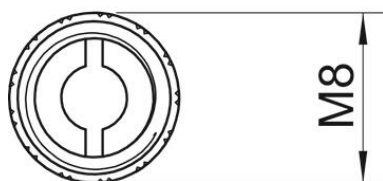

Dados técnicos

| | |
|---|-----------------------------|
| Versão | Bucha |
| Resistência à tração | 7000 N |
| Profundidade do furo | 41 mm |
| Diâmetro de perfuração mín. | 11 mm |
| Adequado para fixação com abraçadeira de fivela | não |
| Adequado para betão celular | não |
| Adequado para parafuso sextavado para madeira | não |
| Rosca | M8 |
| Com margem | não |
| Com parafusos | não |
| Geeignet für Baustoff | Betão Tijolo maciço Madeira |