

Ficha técnica

Ângulo 90° Quick-Pipe, cinzento claro

Ref.: 2153868

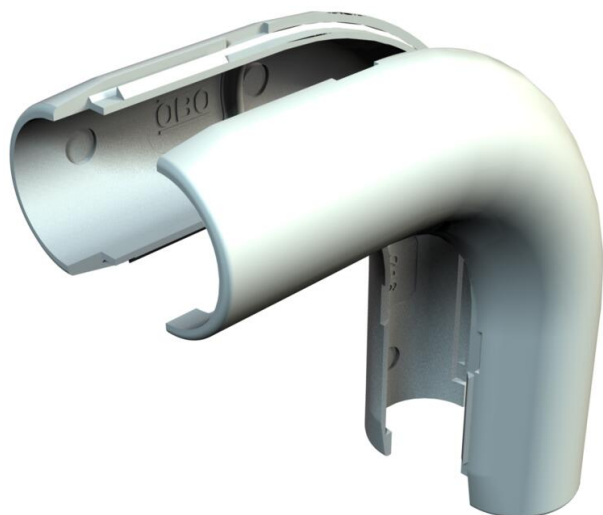

Peça moldada para tubos de instalação elétrica em plástico para a criação de curvas de 90°. Adequada para tubo Quick-Pipe ou tubos corrugados. Fecho e abertura sem ferramentas. Aplicável na amplitude de temperaturas de - 25° a + 60 °C.



PVC Policloreto de vinilo

Dados originais

Ref.:	2153868
Tipo	2953 B M25 LGR
Designação 1	Ângulo de 90° Quick-Pipe
Fabricante	OBO
Dimensão	M25
Cor	cinzento claro; RAL 7035
Material	Policloreto de vinilo
Menor unidade de venda	5
Unidade de quantidade	Unidade
Peso	2,565 kg
Unidade de peso	kg/100 un.

Dimensões

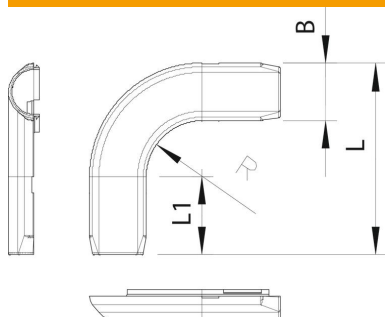

Medida B	31,2 mm
Medida L	91,2 mm
Medida L1	38 mm
Medida R	22 mm

Ficha técnica

Ângulo 90° Quick-Pipe, cinzento claro

Ref.: 2153868



Dados técnicos

Versão	Encaixe
Flexível	não
para diâmetro nominal de tubo	25 mm
Livre de halogéneos	não
Com escotilha de inspeção e tampa	não
Com manga	não
Superfície escovada	não
Superfície polida	não
Gama de temperaturas de aplicação máx.	60 °C
Gama de temperaturas de aplicação mín.	0 °C
Ângulo do curva	90 °
Duas peças	sim