

Ficha técnica

Abraçadeira para elétrodos

Ref.: 5001601



- para ligação de material condutor com terminais no elétrodo de terra 219 16 CU

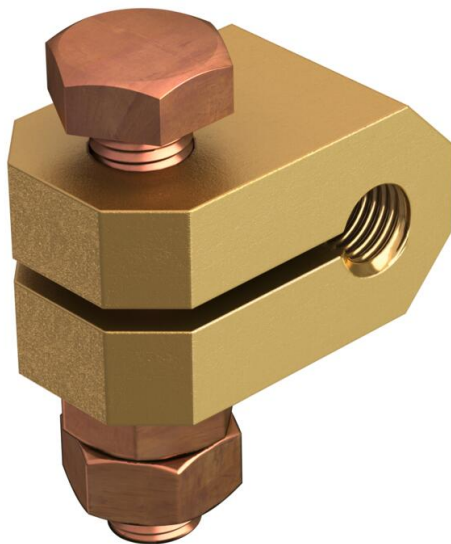

CuSn Bronze vermelho

Dados originais

Ref.:	5001601
Tipo	2760 16
Designação 1	Abraçadeira
Designação 2	universal para RD 16
Fabricante	OBO
Dimensão	49x29x28
Material	Bronze vermelho
Menor unidade de venda	5
Unidade de quantidade	Unidade
Peso	35 kg
Unidade de peso	kg/100 un.

Ficha técnica

Abraçadeira para elétrodos

Ref.:: 5001601



Dimensões

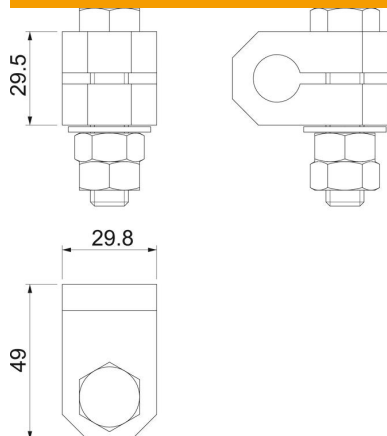

Comprimento	50 mm
Largura	30 mm
Altura	50 mm

Dados técnicos

Ligação	Fita
Tipo de conector	União
Modelo	Abraçadeira
para elétrodo de terra	14,2 mm
Placa intermédia	sim