

# Ficha técnica

## Conector em cruz com placa intermédia para Rd 8-10 mm A4

Ref.: 5312318



- Corresponde aos requisitos conforme a VDE 0185-305-3 (IEC/ EN 62305-3)
- Ajuste: Rd 8-10 x Rd 8-10 / FL 30
- Com placa intermédia
- Montada com 4 parafusos sextavados M8 x 25 e 4 porcas sextavadas M8

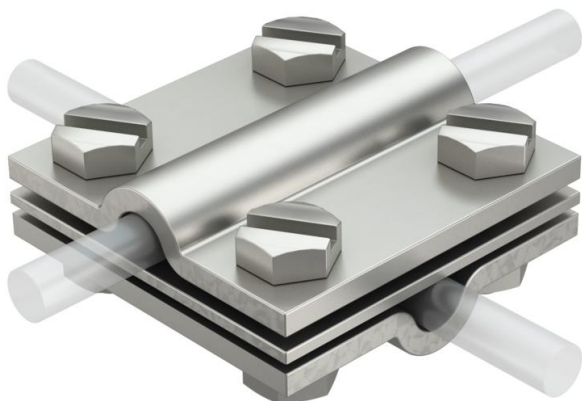

**A4** Aço inoxidável

### Dados originais

|                        |                       |
|------------------------|-----------------------|
| Ref.:                  | 5312318               |
| Tipo                   | 252 8-10 V4A          |
| Designação 1           | Cruzeta               |
| Fabricante             | OBO                   |
| Dimensão               | 8-10mm                |
| Material               | Aço inoxidável 1.4571 |
| Menor unidade de venda | 10                    |
| Unidade de quantidade  | Unidade               |
| Peso                   | 33,53 kg              |
| Unidade de peso        | kg/100 un.            |

# Ficha técnica

Conector em cruz com placa intermédia para Rd 8-10 mm  
A4

Ref.: 5312318



## Dimensões

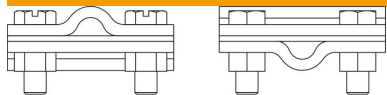

|          |       |
|----------|-------|
| Medida A | 60 mm |
| Medida B | 60 mm |

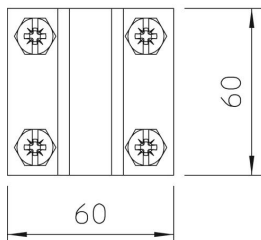

## Dados técnicos

|   |                                  |
|---|----------------------------------|
| Tipo de parafuso de fixação             | Parafuso sextavado               |
| Tipo de conector                        | Cruzeta                          |
| Capacidade de carga da corrente de raio | H/100 kA                         |
| Apropriado para conector                | Cabo de terras Rd 8-10 / Rd 8-10 |
| Ajuste                                  | Rd 8-10 mm                       |
| Placa intermédia                        | sim                              |